

PROSPETTO SUD

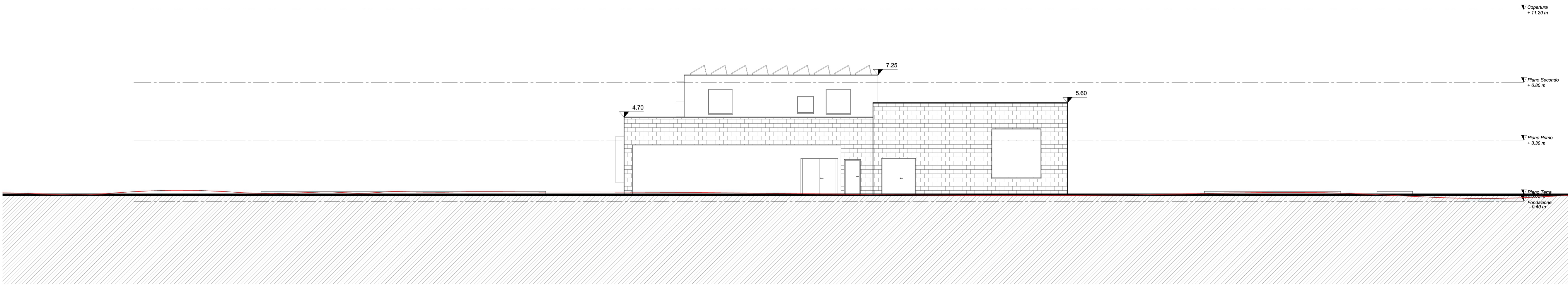

PROSPETTO INTERNO EST

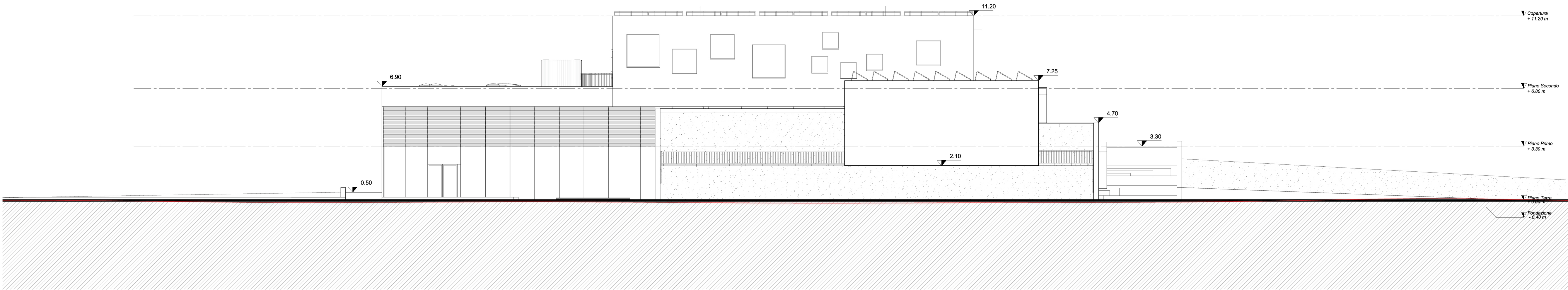

PROSPETTO OVEST

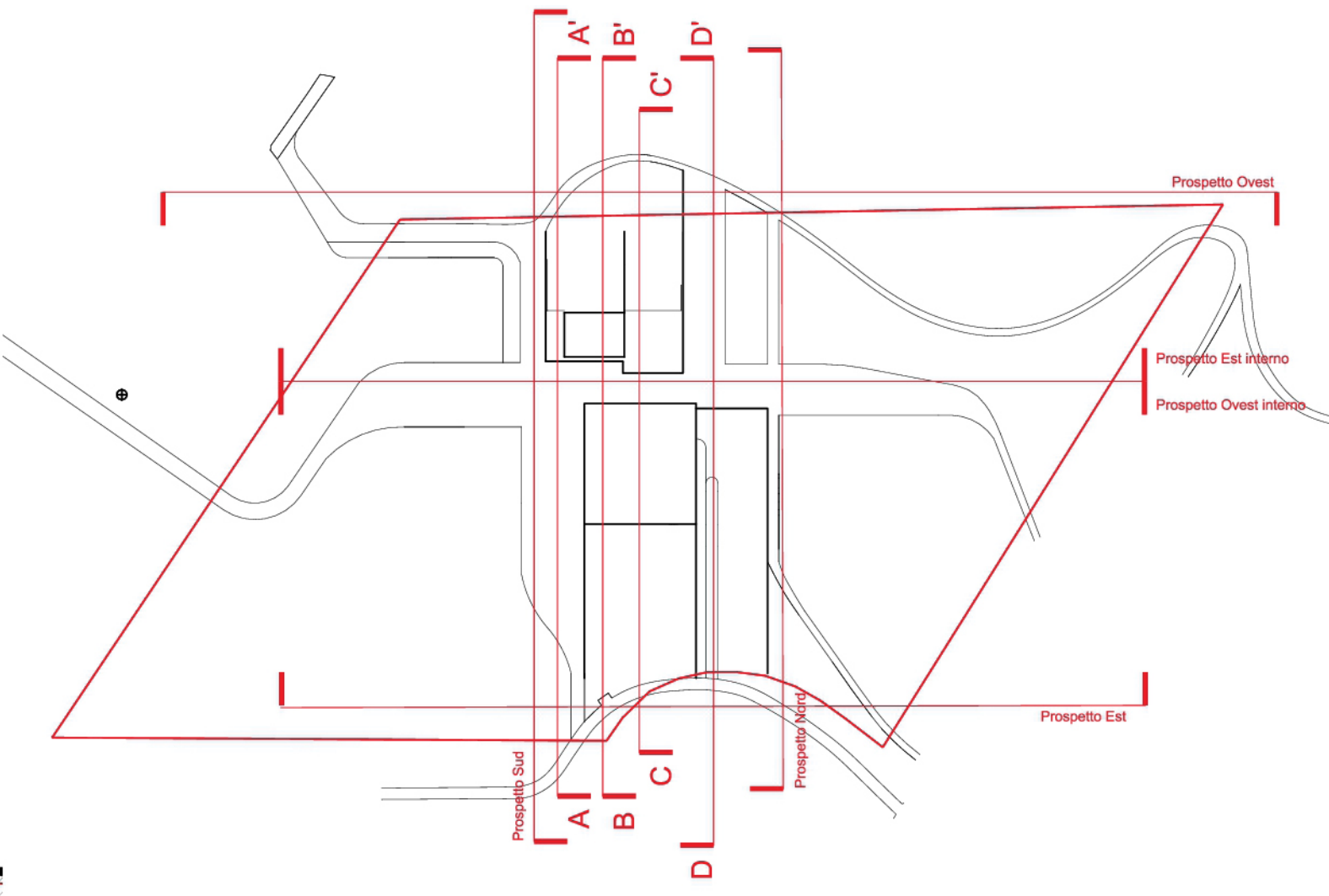

COMUNE DI CASTEL MAGGIORE (BO)
3° Settore LL.PP. e Ambiente
BIBLIOTECA E STRUTTURA POLIVALENTE
CIG 775286281C – CUP G77H16000690004

RESPONSABILE UNICO DEL PROCEDIMENTO: Geom. Lucia CAMPANA
Via Matteotti 10 - 40013_Castel Maggiore (BO)
mail: lavori pubblici@comune.castel-maggiore.bo.it
pec: comune.castelmaggiore@cert.provincia.bo.it
T +39 0516386751

S.B.ARCH. Studio Bargone Architetti Associati
15, via DEL COLLE DI MEZZO
I_00143 Roma (RM)
T +39 06 51981103, F +39 0742 357775
email: info@studiobargone.it
pec: federico.bargone@archiworldpec.it

Arch. Federico BARGONE
Arch. Francesco BARTOLUCCI
Arch. Enrico AULETTA
Ing. Luigi LUCCIOLI
Per. Ind. Giorgio DEMOFONTI
Ing. Stefano ROSMANI

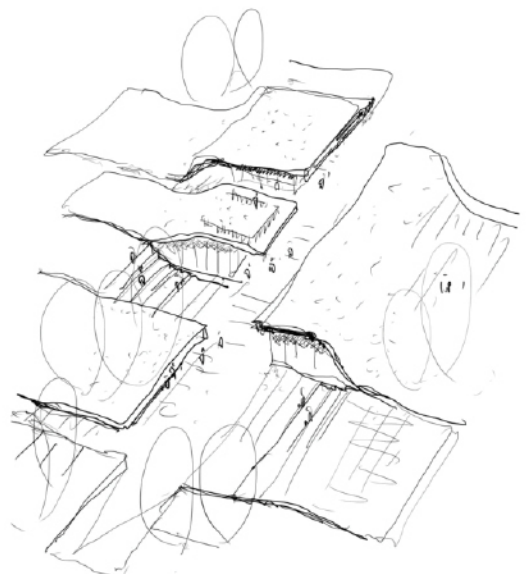

OGGETTO: PROGETTO PRELIMINARE	DATA T. 28.12.2023	DIS PP-AR_2.7
TAVOLA: Prospetti sud, est interno, ovest	SCALA 1:100	
NOTE:	REV: 01	