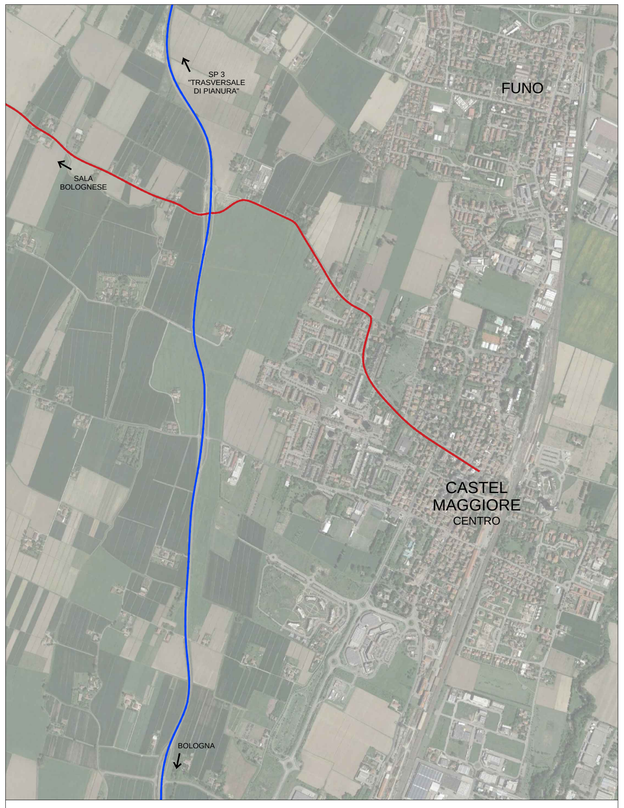

LEGENDA

- SP 87 "Nuova Galliera"
- Via Bondanello

Città di Castel Maggiore

COMUNE DI CASTEL MAGGIORE

CITTA' METROPOLITANA DI BOLOGNA

LAVORI DI ADEGUAMENTO DI VIA BONDANELLO DAL CAPOLUOGO FINO ALLA SP 87 "NUOVA GALLIERA" E PER LA REALIZZAZIONE DI UNA NUOVA PISTA CICLOPEDONALE - CUP G74E20000010001 - CIG 8312608520 - CIG DERIVATO 8431586CDE

PROGETTO DEFINITIVO

PROGETTISTI:

Ragruppamento Temporaneo di Professionisti:

Ing. Emilio Olivieri
Via delle More, 4
40137 Bologna
tel +39 329 7430066
emilio.olivieri@hotmail.it

Ing. Stefano Marzadori
Via E. Mattei, 14
40054 Budrio (BO)
tel +39 051 802601
marzadoristefano@grandesole.it

Arch. Francesco Maria Mastandrea
Via G. Marconi, 86
70054 Giovinazzo (BA)
tel +39 348 1440034
francescomastandrea@libero.it

COORDINATORE DELLA SICUREZZA
Ing. Vanessa Venturelli
Via Minardi, 3
48018 Faenza (RA)
tel +39 347 0168707
vanessa.venturelli@yahoo.it

GEOLOGO
Dr. Geol. Giovanna Giordani
Viale G. Gozzadini, 11/2
40124 Bologna
tel +39 335 6562298
geol.giovanna.giordani@gmail.com

COMMITTENTE:
Comune di Castel Maggiore
Via G. Matteotti n. 10
40013 Castel Maggiore (BO)

IL SINDACO:
Belinda Gottardi

RESPONSABILE UNICO DEL PROCEDIMENTO:
Geom. Lucia Campana

ELABORATO N.
SF1

Stato di fatto
Corografia

DATA: GIU. 2021

SCALA: 1:2.000

AGGIORNAMENTI			
Data			
Tecnico			

Sostituisce dis.:

Sostituito da: