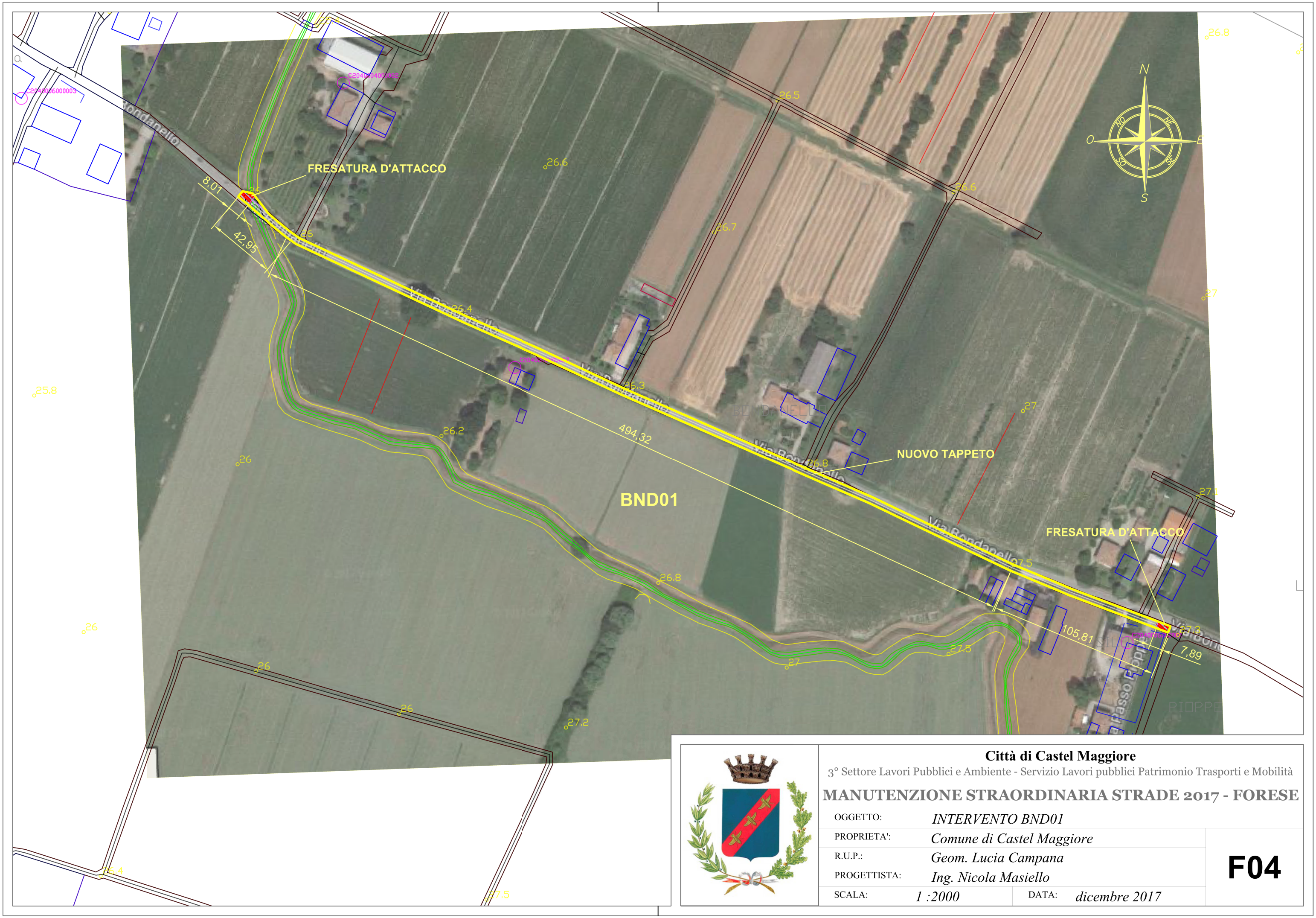

Città di Castel Maggiore

3° Settore Lavori Pubblici e Ambiente - Servizio Lavori pubblici Patrimonio Trasporti e Mobilità

MANUTENZIONE STRAORDINARIA STRADE 2017 - FORESE

OGGETTO:	*INTERVENTO BND01*		
PROPRIETA':	*Comune di Castel Maggiore*		
R.U.P.:	*Geom. Lucia Campana*		
PROGETTISTA:	*Ing. Nicola Masiello*		
SCALA:	*1 :2000*	DATA:	*dicembre 2017*

F04